ΕΡΓΑΣΤΗΡΙΟ ΑΝΑΤΟΜΙΑΣ
ΤΜΗΜΑ ΙΑΤΡΙΚΗΣ
ΔΗΜΟΚΡΙΤΕΙΟ ΠΑΝΕΠΙΣΤΗΜΙΟ ΘΡΑΚΗΣ

ΔΗΜΟΚΡΙΤΕΙΟ ΠΑΝΕΠΙΣΤΗΜΙΟ ΘΡΑΚΗΣ

Περιφέρεια Αν. Μακεδονίας και Θράκης

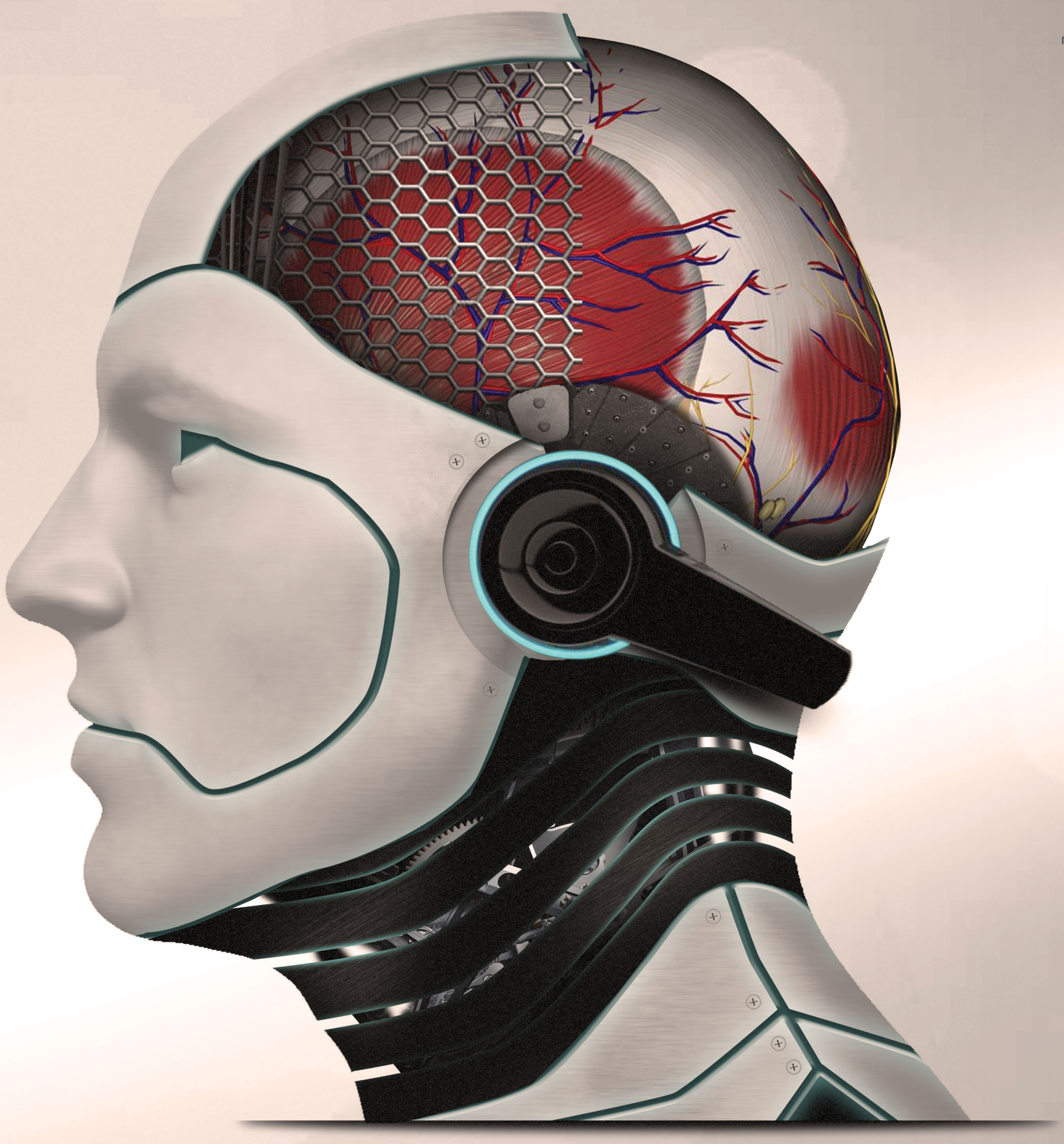

concept & design by exploria.gr

η Ανατομία της Ιατρικής Έρευνας

ΚΥΡΙΑΚΗ 21 ΙΑΝΟΥΑΡΙΟΥ 2018, ΑΜΦΙΘΕΑΤΡΟ Π.Γ.Ν.Α.

ΠΡΟΓΡΑΜΜΑ

9.00 Προσέλευση – εγγραφές
9.30 Έναρξη – χαιρετισμοί
Εναρκτήρια ομιλία:
Σύντομη ιστορία της «δημοσιοποίησης» ιατρικών αποτελεσμάτων
Τσουκαλάς Γρηγόριος, MSc - PhD Ιστορίας της Ιατρικής

Προεδρείο: Παπάζογλου Δημήτριος, Καθηγητής Παθολογίας
Ευφραιμίδου Ελένη, Αν. Καθηγήτρια Χειρουργικής
Θωμαϊδης Βασίλειος, Επ. Καθηγητής Ανατομίας

10.00 **Βασικές αρχές ιατροβιολογικής έρευνας**
Δρόσος Γεώργιος, Αν. Καθηγητής Ορθοπαιδικής

10.30 **Μεθοδολογία ιατροβιολογικής έρευνας**
Νένα Ευαγγελία, Επ. Καθηγήτρια Υγιεινής

11.00 **Σχεδιασμός πειραματικού πρωτοκόλλου**
Υψηλάντης Πέτρος, Αν. Καθηγητής Πειραματικής Χειρουργικής

11.30 ΔΙΑΛΕΙΜΜΑ

Προεδρείο: Πνευματικός Ιωάννης, Καθηγητής Εντατικής Θεραπείας
Σουφτάς Βασίλειος, Αν. Καθηγητής Ακτινολογίας
Φίσκα Αλίκη, Αν. Καθηγητρια Ανατομίας

12.00 **Αναζήτηση, συλλογή και διαχείριση ιατρικής επιστημονικής βιβλιογραφίας**
Τσίγαλου Χριστίνα, Επ. Καθ. Μικροβιολογίας

12.30 **Βασικές οδηγίες συγγραφής όλων των τύπων δημοσιεύσεων**
Λαμπροπούλου Μαρία, Αν. Καθηγήτρια Ιστολογίας – Εμβρυολογίας

13.00 **Παραβάσεις ηθικής και δεοντολογίας κατά τη συγγραφή και δημοσίευση ιατρικών εργασιών**
Παυλίδης Παύλος, Επ. Καθηγητής Ιατροδικαστικής

13.30 **Από τη συγγραφή στη δημοσίευση**
Κακαγιά Δέσποινα, Αν. Καθηγήτρια Πλαστικής Χειρουργικής

14.00 Λήξη – απονομή πιστοποιητικών παρακολούθησης